WOHNPROJEKT
augsburg

Digitale Wohnungssuche

leicht gemacht



Kostenlose Kurse mit deinem Handy

Du hast ein Handy und möchtest lernen, wie du damit eine Wohnung suchen kannst? In den Kursen lernst du:

- Wohnungen im Internet suchen
- Immoscout und Kleinanzeigen nutzen
- Eine Wohnungsbewerbung erstellen
- Unterlagen am Handy speichern und verschicken
- Falsche Anzeigen erkennen
- KI für die Wohnungssuche nutzen



Wann:	Immer mittwochs, 17-19 Uhr 25.11. - 16.12.2026
Wo:	Tür an Tür | Raum Südamerika Wertachstraße 29 | 86153 Augsburg
Anmeldung:	Im **Café Tür an Tür** oder per **E-Mail:** dach@tuerantuer.de

Tür an Tür

DigiWohl

Eine Veranstaltung von Tür an Tür und dem Projekt DACH:

Das Projekt "Digital ankommen, clever helfen (DACH)" wird im Rahmen des Programms „Stärkung sozialer Dienste der Freien Wohlfahrtspflege mittels Digitalisierung" (DigiWohl) durch das Bundesministerium für Bildung, Familie, Senioren, Frauen und Jugend und durch die Europäische Union über den Europäischen Sozialfonds Plus (ESF Plus) gefördert.

Gefördert durch:

Bundesministerium für Bildung, Familie, Senioren, Frauen und Jugend

Kofinanziert von der Europäischen Union

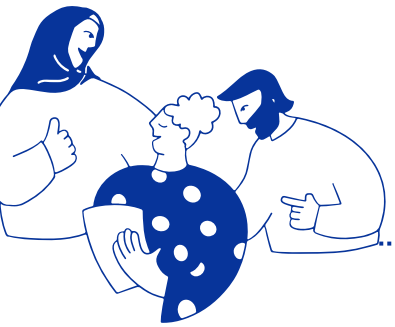

Termine & Themen

25.11.
17–19 Uhr

Wie suche ich online eine Wohnung?

Du suchst eine Wohnung?
Wir zeigen dir, wo du im Internet nach Wohnungen suchen kannst und wie du gute Wohnungsangebote findest.

02.12.
17–19 Uhr

Wie nutze ich Immoscout und Kleinanzeigen?

Lerne, wie Immoscout und Kleinanzeigen funktionieren.
Wir zeigen dir, wie du nach Wohnungen suchst und eine Nachricht an Vermieter:innen schreibst.

09.12.
17–19 Uhr

Wie erstelle ich eine digitale Bewerbungsmappe?

Für eine Wohnung brauchst du oft verschiedene Unterlagen.
Wir zeigen dir, wie du die Unterlagen am Handy oder Computer speicherst und verschickst.

16.12.
17–19 Uhr

Wie erkenne ich Fake-Angebote und nutze KI bei der Wohnungssuche?

Nicht alle Wohnungsanzeigen sind echt.
Wir zeigen dir, wie du Betrug erkennst und wie KI dir bei der Wohnungssuche helfen kann.

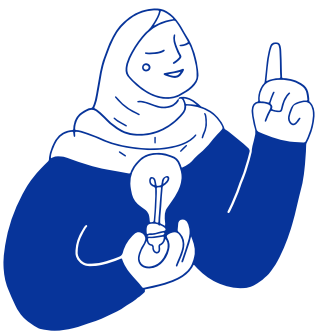

Bitte bachte:
Die Plätze sind begrenzt. Melde dich bitte an.
Schreibe dazu eine E-Mail an: **dach@tuerantuer.de**

Oder fülle den Zettel auf der nächsten Seite aus und gib ihn im Café Tür an Tür ab.

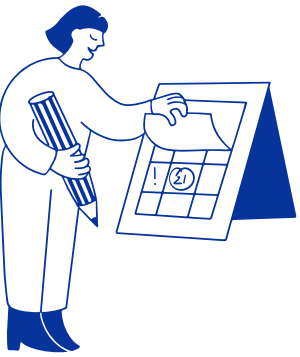

Anmeldung

Kreuze die Termine an, an denen Du teilnehmen möchtest.

1	**25.11.** (17-19 Uhr)	**Wie suche ich online eine Wohnung?**	○
2	**02.12.** (17-19 Uhr)	**Wie nutze ich Immoscout und Kleinanzeigen?**	○
3	**09.12.** (17-19 Uhr)	**Wie erstelle ich eine digitale Bewerbungsmappe?**	○
4	**16.12.** (17-19 Uhr)	**Wie erkenne ich Fake-Angebote und nutze KI bei der Wohnungssuche?**	○

Schreibe hier deinen Namen und deine Kontaktdaten.

Gib den Zettel im Café Tür an Tür ab.
Du bekommst von uns dann eine Terminbestätigung.

Name: .....

Telefonnummer: .....

E-Mailadresse: .....

I. Einwilligungserklärung zur Kontaktaufnahme für zukünftige Workshops

☐ Ich willige ein, dass Tür an Tür – Integrationsprojekte gGmbH (nachfolgend "TaT") meine personenbezogenen Daten (insbesondere Name, Kontaktdaten) speichert, um mich bei Kapazitäten für zukünftige Workshops im Bereich digitale Qualifizierung bis zum 31.12.2028 zu kontaktieren.
Diese Einwilligung kann ich jederzeit ohne Angabe von Gründen widerrufen, indem ich eine E-Mail an datenschutz@tuerantuer.de sende oder TaT schriftlich unter der oben genannten Adresse kontaktiere.
Der Widerruf berührt die Rechtmäßigkeit der bis zum Widerruf erfolgten Verarbeitung nicht.
Mir ist bewusst, dass die Teilnahme an den aktuellen Workshops unabhängig von dieser Einwilligung erfolgt und die Ablehnung der Einwilligung keine nachteiligen Folgen für mich hat.

II. Datenschutzhinweise für die Workshop-Anmeldung

Verantwortliche Stelle: Tür an Tür – Integrationsprojekte gGmbH, Wertachstraße 29, 86153 Augsburg
E-Mail: info@tuerantuer.de, Web: www.tuerantuer.de

Datenschutzbeauftragter: Datenschutzkanzlei Lenz GmbH & Co. KG, Sven Lenz, Bahnhofstraße 50, 87435 Kempten

Zweck der Datenverarbeitung: Die von Ihnen bereitgestellten personenbezogenen Daten werden zu folgenden Zwecken verarbeitet:

- Organisation und Durchführung der von Ihnen gewählten Workshops
- Kontaktaufnahme bei relevanten TaT-Angeboten zur digitalen Qualifizierung bis zum 31.12.2028 (sofern Sie der obenstehenden Einwilligung zugestimmt haben)

Rechtsgrundlage: Die Verarbeitung erfolgt auf Grundlage Ihrer Einwilligung gemäß Art. 6 Abs. 1 lit. a DSGVO sowie zur Erfüllung von vertraglichen bzw. vorvertraglicher Maßnahmen gemäß Art. 6 Abs. 1 lit. b DSGVO.

Kategorien personenbezogener Daten: Es werden folgende Daten verarbeitet: Name, Vorname, Kontaktdaten (Telefonnummer, E-Mail-Adresse), ggf. Adresse sowie Informationen zur Teilnahme an den Workshops.

Empfänger der Daten: Ein Zugriff auf Ihre Daten erfolgt nur durch Mitarbeiterinnen und Mitarbeiter von TaT, die mit der Organisation und Durchführung der Workshops befasst sind. Eine Weitergabe an Dritte erfolgt nicht, sofern Sie hierin ausdrücklich einwilligen oder eine gesetzliche Verpflichtung dies erfordert.

Speicherdauer: Ihre Daten werden bis zum 31.12.2028 (Ende des Projekts DACH) gespeichert und anschließend gelöscht, sofern keine gesetzlichen Aufbewahrungsfristen entgegenstehen.

Erforderlichkeit der Bereitstellung: Die Bereitstellung Ihrer personenbezogenen Daten ist für die Anmeldung zu den Workshops erforderlich. Eine Nichtbereitstellung führt dazu, dass eine Teilnahme an den Workshops nicht möglich ist. Die Einwilligung zur Kontaktaufnahme für zukünftige Angebote ist freiwillig.

Ihre Betroffenenrechte: Sie haben folgende Rechte bezüglich Ihrer personenbezogenen Daten:

Auskunftsrecht: Sie können Auskunft darüber verlangen, ob und welche Daten über Sie verarbeitet werden.
Berichtigungsrecht: Sie können die Berichtigung unrichtiger oder Vervollständigung unvollständiger Daten verlangen.
Löschungsrecht: Sie können unter bestimmten Voraussetzungen die Löschung Ihrer Daten verlangen.
Einschränkungsrecht: Sie können die Einschränkung der Verarbeitung Ihrer Daten verlangen.
Widerspruchsrecht: Sie können der Verarbeitung Ihrer Daten in bestimmten Fällen widersprechen.
Datenübertragbarkeit: Sie haben das Recht, Ihre Daten in einem strukturierten, gängigen Format zu erhalten.
Widerrufsrecht: Eine erteilte Einwilligung können Sie jederzeit mit Wirkung für die Zukunft widerrufen.
Beschwerderecht bei einer Aufsichtsbehörde:

Zuständige Aufsichtsbehörde in Bayern: Bayerisches Landesamt für Datenschutzaufsicht (Promenade 27, 91522 Ansbach)

Automatisierte Entscheidungsfindung: Es erfolgt keine ausschließlich auf einer automatisierten Verarbeitung beruhende Entscheidungsfindung einschließlich Profiling.